LAPORAN PRAKTIKUM

WORKSHOP WEB DASAR

Dasar HTML

DISUSUN OLEH:

FIKA YUNITA

2025573010012

TEKNIK INFORMATIKA

JURUSAN TEKNOLOGI INFORMASI DAN KOMPUTER

2025/2026

KATA PENGANTAR

Alhamdulillahirabbil'alamin segala puji dan syukur penulis sampaikan atas kehadirat Allah SWT atas limpahan rahmat, dan hidayah-Nya kepada penulis. Shalawat beriring salam kepada Nabi Besar Muhammad SAW, sehingga penulis dapat menyelesaikan laporan praktikum yang berjudul "Workshop Web Dasar" dengan baik dan tepat waktu. Penulis mengucapkan banyak terimakasih kepada Bapak **Muhammad Reza Zulman, S.ST., M.Sc** telah membimbing penulis dalam menyusun laporan ini.

Laporan ini disusun sebagai salah satu tugas dalam mata kuliah Workshop Web Dasar pada Program Studi Teknik Informatika. Adapun tujuan dari Menyusun laporan ini Adalah untuk memenuhi laporan praktikum serta menambah pemahaman penulis mengenai dasar-dasar website menggunakan HTML. Dalam Menyusun laporan ini, penulis sangat menyadari atas kekurangan dalam laporan ini baik dari isi maupun struktur penulisannya. Oleh karena itu, kritik dan saran sangat diharapkan untuk perbaikan laporan penulis. Semoga laporan ini dapat memberikan informasi serta menambah wawasan bagi pembaaca dan dapat bermanfaat bagi kita semua.

Lhokseumawe, 05 April 2026

Penulis

DAFTAR ISI

LAPORAN PRAKTIKUM 1

KATA PENGANTAR 2

DAFTAR ISI 3

BAB I PENDAHULUAN 4

1.1 Latar Belakang 4

1.2 Rumusan Masalah 4

1.3 Tujuan Praktikum 5

1.4 Manfaat Praktikum 5

BAB II DASAR TEORI 6

BAB III METODOLOGI PRAKTIKUM 7

3.1 Waktu, Tempat, dan Alat 7

3.2 Langkah Langkah 7

BAB IV PENUTUP 35

4.1 Kesimpulan 35

4.2. Saran 35

DAFTAR PUSTAKA 37

BAB I
PENDAHULUAN

1.1 Latar Belakang

Perkembangan teknologi informasi yang semakin pesat di era digital saat ini menjadikan website sebagai salah satu media penting dalam penyampaian informasi. Website banyak digunakan dalam berbagai bidang seperti pendidikan, bisnis, maupun komunikasi karena mampu menyajikan informasi secara cepat, luas, dan mudah diakses oleh masyarakat. Seiring dengan perkembangan tersebut, kemampuan dalam memahami dan membuat website menjadi keterampilan dasar yang perlu dimiliki, khususnya oleh mahasiswa di bidang teknologi informasi. Dengan menguasai dasar pembuatan website, mahasiswa dapat mengikuti perkembangan teknologi serta memiliki bekal untuk mengembangkan kemampuan di bidang web development.Dalam praktikum Workshop Web Dasar ini, mahasiswa diperkenalkan dengan HTML (HyperText Markup Language) sebagai bahasa dasar dalam membangun sebuah halaman web. HTML digunakan untuk menyusun struktur halaman seperti teks, gambar, dan elemen lainnya sehingga membentuk tampilan website yang sederhana.

Melalui kegiatan praktikum ini, mahasiswa diharapkan dapat memahami konsep dasar pembuatan website serta mampu mengimplementasikannya secara langsung dalam pembuatan halaman web sederhana.

1.2 Rumusan Masalah

Berdasarkan latar belakang yang telah diuraikan, maka rumusan masalah dalam praktikum ini adalah sebagai berikut:

1. Apa yang dimaksud dengan HTML?
2. Bagaimana struktur dasar dalam pembuatan halaman web menggunakan HTML?
3. Bagaimana cara membuat file HTML menggunakan Visual Studio Code?

4. Bagaimana cara menampilkan halaman web di browser?
5. Bagaimana hasil dari pembuatan halaman web sederhana menggunakan HTML?

1.3 Tujuan Praktikum

Adapun tujuan dari pelaksanaan praktikum ini adalah sebagai berikut:

1. Untuk memahami pengertian dan fungsi HTML dalam pembuatan website.
2. Untuk mengetahui struktur dasar dalam pembuatan halaman web menggunakan HTML.
3. Untuk melatih kemampuan dalam membuat file HTML menggunakan Visual Studio Code.
4. Untuk mengetahui cara menampilkan halaman web melalui browser.
5. Untuk meningkatkan keterampilan dalam membuat halaman web sederhana.

1.4 Manfaat Praktikum

Adapun manfaat dari pelaksanaan praktikum ini adalah sebagai berikut:

1. Menambah pengetahuan mahasiswa mengenai dasar-dasar pembuatan website.
2. Meningkatkan pemahaman tentang penggunaan HTML dalam membangun halaman web.
3. Melatih keterampilan mahasiswa dalam menggunakan aplikasi Visual Studio Code.
4. Memberikan pengalaman praktikum secara langsung dalam membuat halaman web sederhana.
5. Menjadi dasar untuk mempelajari pengembangan web yang lebih lanjut.

BAB II
DASAR TEORI

HTML (HyperText Markup Language) merupakan bahasa dasar yang digunakan dalam pembuatan halaman web. HTML berfungsi untuk menyusun struktur dan isi dari sebuah halaman web sehingga dapat ditampilkan melalui browser. Dengan menggunakan HTML, berbagai elemen seperti teks, gambar, dan tautan dapat disusun dengan baik sehingga membentuk tampilan website yang sederhana. Struktur dasar HTML terdiri dari beberapa bagian utama, yaitu <html>, <head>, dan <body>. Tag <html> digunakan sebagai elemen utama yang membungkus seluruh isi dokumen. Tag <head> berisi informasi tentang halaman web, seperti judul yang ditampilkan pada tab browser menggunakan tag <title>. Sedangkan tag <body> berisi konten utama yang akan ditampilkan pada halaman web, seperti teks, gambar, dan elemen lainnya. Dalam proses pembuatan halaman web, HTML biasanya ditulis menggunakan aplikasi text editor seperti Visual Studio Code. Aplikasi ini memudahkan pengguna dalam menulis dan mengelola kode karena memiliki berbagai fitur pendukung. Setelah file HTML selesai dibuat, file tersebut dapat dibuka menggunakan browser seperti Google Chrome untuk melihat hasil tampilan halaman web. Selain HTML, dalam pengembangan web juga dikenal teknologi lain seperti CSS (Cascading Style Sheets) yang digunakan untuk mengatur tampilan dan memperindah halaman web, serta JavaScript yang digunakan untuk menambahkan interaksi pada website. Namun, HTML tetap menjadi dasar utama yang harus dipahami terlebih dahulu sebelum mempelajari teknologi lainnya.

Dengan memahami dasar teori HTML, mahasiswa diharapkan mampu membuat halaman web sederhana serta memiliki dasar yang cukup untuk mempelajari pengembangan web yang lebih lanjut.

BAB III

METODOLOGI PRAKTIKUM

3.1 Waktu, Tempat, dan Alat

Praktikum Workshop Web Dasar dilaksanakan pada saat perkuliahan berlangsung di laboratorium komputer Politeknik Negeri Lhokseumawe. Praktikum ini dilakukan dengan menggunakan perangkat komputer atau laptop yang tersedia.

Adapun alat dan bahan yang digunakan dalam praktikum ini adalah sebagai berikut:

1. Laptop atau komputer
2. Aplikasi Visual Studio Code
3. Browser (Google Chrome atau sejenisnya)
4. Sistem operasi Windows

3.2 Langkah Langkah

Langkah 1: Pembutan file HTML (index.html)

Pada langkah ini dilakukan pembuatan file HTML dengan nama index.html menggunakan aplikasi Visual Studio Code. Proses pembuatan file dilakukan melalui terminal.

Keterangan: Pembuatan file indek.HTML

```
Lenovo@DESKTOP-HQ2TFUI MINGW64 /c/2025573010012_Workshop_web_dasar/2025573010012_Workshop_web_dasar/modul-2 (main)
$ touch indek.HTML
```

Setelah file berhasil dibuat, selanjutnya dilakukan penulisan struktur dasar HTML ke dalam file index.html. Struktur HTML yang digunakan terdiri dari elemen <html>, <head>, <title>, dan <body>.

Keterangan: Tampilan isi file index.html

```html
indek.HTML > ...
<!DOCTYPE html>
<html lang="id">
    <head>
        <meta charset="UTF-8">
        <meta name="vierport" content="=width=device-width, initial-scale=1.0">
        <title.Belajar HTML - Nama kamu</title>
        </head>
        <body>
            <h1>Halo, Dunia!</h1>
            <p>Ini adalah halaman HTML pertama.</p>
        </body>
  </html>

<body>
    <h1>Panduan Belajar Web</h1>
    <h2>Bab 1: HTML</h2>
    <h3>1.1 Element Teks</h3>
```

```html

    <p>
        HTML adalah <strong>fondasi</strong> dari setiap halaman web.
        Kita belajar HTML <em>sebelum</em> CSS dan JavaScipt.
    </p>

    <hr>

    <h3>1.2 kutipan</h3>
    <blockquote>
        "Setiap expert dulunya adalah pemula."
    </blockquote>

  </body>
```

Keterangan: Tampilan hasil halaman index.html pada browser

Halo, Dunia!

Ini adalah halaman HTML pertama.

Panduan Belajar Web

Bab 1: HTML

1.1 Element Teks

HTML adalah **fondasi** dari setiap halaman web. Kita belajar HTML *sebelum* CSS dan JavaScipt.

1.2 kutipan

> "Setiap expert dulunya adalah pemula."

Langkah 2: Pembutan file HTML (semantik.html)

Pada langkah ini dilakukan pembuatan file HTML dengan nama semantik.html menggunakan aplikasi Visual Studio Code. Proses pembuatan file dilakukan melalui terminal.

Keterangan: Proses pembuatan file semantic.html

```
Lenovo@DESKTOP-HQ2TFUI MINGW64 /c/2025573010012_Workshop_web_dasar/2025573010012_Workshop_web_dasar/modul-2 (main)
$ touch semantik.HTML
```

Setelah file berhasil dibuat, selanjutnya dilakukan penulisan struktur dasar HTML ke dalam file index.html. Struktur HTML yang digunakan terdiri dari elemen <html>, <head>, <title>, dan <body>.

Keterangan: Tampilan isi file index.html

```
semantik.HTML > html > body > nav
<!DOCTYPE html>
<html lang="id">
    <head> <meta charset="UTF-8">
    <meta name="vierport" content="width=device-with, initial-scale=1.0">
<title>Toko Buku Online</title>
</head>
<body>
    <header>
        <h1>Toko Buku Nusantara</h1>
        <p>Buku berkualitas untuk semua kalangan</p>
    </header>
    <nav>
        <a href="#beranda">Beranda</a> |
        <a href="#katalog">Katalog</a> |
        <a href="#kontak">Kontak</a>
    </nav>
    <main>
        <section id="beranda">
```

```
            <h2>Selamat Datang</h2>
            <p>Temukan buku favoritmu di sini.</p>
        </section>

        <section id="Katalog">
            <h2>Buku Terbaru</h2>

            <article>
                <h3>Pemograman Web Modern</h3>
                <p>Panduan lengkap HTML, CSS, dan JavaScript.</p>
                <p>,<strong>Harga:</strong> Rp 125.000</p>
            </article>

            <article>
```

```html
                <h3>AlgoritmaUntuk Pemula</h3>
                <p><strong>Harga:</strong> Rp 98.000</p>
            </article>

        </section>

        <aside>
            <h3>Tips Hari Ini</h3>
            <p>Baca minimal 20 menit sehari untuk meningkatkan skill!</p>
        </aside>

    </main>
    <footer>
```

```html
        <p>&copy; 2025 Toko Buku NUsantara. Hak cipta dilindungi.</p>
        <p><a href="#">Kebiasaan privasi</a>| <a href="#">syarat & ketentuan</a.\></p>

    </footer>
</body>
```

Keterangan: Tampilan hasil halaman sematik.html pada browser

Toko Buku Nusantara

Buku berkualitas untuk semua kalangan

Beranda | Katalog | Kontak

Selamat Datang

Temukan buku favoritmu di sini.

Buku Terbaru

Pemograman Web Modern

Panduan lengkap HTML, CSS, dan JavaScript.

,**Harga:** Rp 125.000

AlgoritmaUntuk Pemula

Harga: Rp 98.000

Tips Hari Ini

Baca minimal 20 menit sehari untuk meningkatkan skill!

© 2025 Toko Buku NUsantara. Hak cipta dilindungi.

Kebiasaan privasi| syarat & ketentuan

Langkah 3: Pembutan file HTML (link-gambar.html)

Pada langkah ini dilakukan pembuatan file HTML dengan nama link-gambar.html menggunakan aplikasi Visual Studio Code. File ini digunakan untuk memahami penggunaan elemen link dan gambar dalam HTML.

Keterangan: Proses pembuatan file link-gambar.html

```
Lenovo@DESKTOP-HQ2TFUI MINGW64 /c/2025573010012_Workshop_web_dasar/2025573010012_Workshop_web_dasar/modul-2 (main)
$ touch link-gambar.HTML
```

Setelah file berhasil dibuat, selanjutnya dilakukan penulisan kode HTML yang memanfaatkan elemen <a> sebagai hyperlink dan <img> untuk menampilkan gambar. Elemen <a> digunakan untuk menghubungkan halaman satu dengan halaman lainnya, sedangkan elemen <img> digunakan untuk menampilkan gambar pada halaman web.

Keterangan: Tampilan isi file link-gambar.html

```
link-gambar.HTML > html > body > p > a
1   <!DOCTYPE html>
2   <html lang="id">
3   <head>
4       <meta charset="UTF-8">
5       <title>Link dan Gambar</title>
6   </head>
7   <body>
8
9
10      <h1>Belajar Link dan Gambar</h1>
11
12      <!-- Link ke situs eksternal -->
13    <p>
14      Kunjungi <a href="https://developer.mozilla.org" target="_blank"
15          rel="noopener noreferrer">MDN Web Docs</a> untuk referensi HTML lengkap.
16    </p>
17
18    <!-- Link ke bagian di halaman yang sama -->
19    <p><a href="#gambar">Langsung ke bagian gambar ↓</a></p>
20
21    <!-- Link email -->
22    <p>Hubungi kami: <a href="mailto:fikayunita860@gmail.com">fikayunita860@gmail.com</a></p>
23
24    <!-- Link telepon -->
25    <p>Telepon: <a href="tel:+6281254951980">+62 812-5495-1980</a></p>
26
27    <hr>
28
29    <!-- Gambar dari URL internet -->
```

```
30    <h2 id="gambar">Contoh Gambar</h2>
31
32    <img
33        src="c:\Users\Lenovo\Pictures\famili.jpeg"
34        alt="Gambar acak dari Picsum Photos"
35        width="150"
36        height="auto">
37
38    <!-- Gambar yang juga merupakan link -->
39      <p>
40        <a href="https://picsum.photos" target="_blank" rel="noopener noreferrer">
41            <img src="c:\Users\Lenovo\Pictures\TI 1C.jpeg" alt="Klik untuk ke Picsum" width="150"
42        </a>
43      </p>
44
45    </body>
46    </html>
```

Keterangan: Tampilan hasil halaman link-gambar.html di browser

Belajar Link dan Gambar

Kunjungi MDN Web Docs untuk referensi HTML lengkap.

Langsung ke bagian gambar ↓

Hubungi kami: fikayunita860@gmail.com

Telepon: +62 812-5495-1980

Contoh Gambar

Langkah 4: Pembuatan file HTML (list-tabel.html)

Pada langkah ini dilakukan pembuatan file HTML dengan nama list-tabel.html menggunakan aplikasi Visual Studio Code. File ini digunakan untuk memahami penggunaan elemen list dan tabel dalam HTML.

Keterangan: Proses pembuatan file list-tabel.html

```
Lenovo@DESKTOP-HQ2TFUI MINGW64 /c/2025573010012_Workshop_web_dasar/2025573010012_Workshop_web_dasar/modul-2 (main)
$ touch list-tabel.HTML
```

Setelah file berhasil dibuat, selanjutnya dilakukan penulisan kode HTML yang memanfaatkan elemen list dan tabel. Elemen list yang digunakan antara lain <ul> (unordered list), <ol> (ordered list), dan <li> (list item). Sedangkan untuk tabel digunakan elemen <table>, <tr> (table row), <th> (table header), dan <td> (table data).Elemen-elemen tersebut digunakan untuk menampilkan data dalam bentuk daftar dan tabel agar informasi lebih terstruktur dan mudah dibaca.

Keterangan: Tampilan isi file list-tabel.html

```
list-tabel.HTML > ...
1  <!DOCTYPE html>
2  <html lang="id">
3  <head>
4      <meta charset="UTF-8">
5      <title>List dan Tabel</title>
6  </head>
7  <body>
8
9      <h1>Jenis-Jenis List</h1>
10
11     <!-- Unordered List: urutan tidak penting -->
12     <h2>Teknologi yang Dipelajari</h2>
13     <ul>
14         <li>HTML – struktur halaman</li>
15         <li>CSS – tampilan halaman
16             <ul>
17                 <li>Flexbox</li>
18                 <li>Grid</li>
```

```
            <li>Tailwind CSS</li>
          </ul>
        </li>
        <li>JavaScript — interaktivitas</li>
        <li>React — library UI</li>
    </ul>

    <!-- Ordered List: urutan penting -->

    <h2>Langkah Membuat Halaman Web</h2>
    <ol>
        <li>Buat file <code>index.html</code></li>
        <li>Tulis struktur HTML</li>
```

```
        <li>Tambahkan CSS untuk styling</li>
        <li>Tambahkan JavaScript untuk interaktivitas</li>
        <li>Deploy ke server</li>
    </ol>

    <!-- Description List: pasangan istilah dan definisi -->
    <h2> Glosarium</h2>
  <dl>
  <dt><strong>HTML</strong></dt>
  <dd>HyperText Markup Language — bahasa markup untuk membuat halaman web</dd>
  <dt><strong>CSS</strong></dt>
  <dd>Cascading Style Sheets — bahasa styling untuk mengatur tampilan halaman web</dd>
  <dt><strong>DOM</strong></dt>
  <dd>Document Object Model — representasi HTML sebagai struktur pohon yang bisa
dimanipulasi JavaScript</dd>
```

```
  </dl>
  <h2>Jadwal Workshop Web</h2>
  <table border="1">
  <thead>
  <tr>
  <th scope="col">Pertemuan</th>
  <th scope="col">Topik</th>
  <th scope="col">Durasi</th>
  <th scope="col">Status</th>
  </tr>
  </thead>
  <tbody>
  <tr>
  <td>1</td>
  <td>HTML Fundamentals</td>
```

```html
<td>4 jam</td>
<td>Selesai</td>
</tr>
<tr>
<td>2</td>
<td>CSS Fundamentals</td>
<td>4 jam</td>
<td>Akan datang</td>
</tr>
<tr>
<td colspan="2">Total pertemuan: 12</td>
<td>48 jam</td>
<td>—</td>
```

```html
</tr>
</tbody>
</table>
</body>
</html>
```

Keterangan: Tampilan hasil halaman list-tabel.html di browser

Jenis-Jenis List

Teknologi yang Dipelajari

- HTML — struktur halaman
- CSS — tampilan halaman
  - Flexbox
  - Grid
  - Tailwind CSS
- JavaScript — interaktivitas
- React — library UI

Langkah Membuat Halaman Web

1. Buat file `index.html`
2. Tulis struktur HTML
3. Tambahkan CSS untuk styling
4. Tambahkan JavaScript untuk interaktivitas
5. Deploy ke server

Glosarium

HTML
: HyperText Markup Language — bahasa markup untuk membuat halaman web

CSS
: Cascading Style Sheets — bahasa styling untuk mengatur tampilan halaman web

DOM
: Document Object Model — representasi HTML sebagai struktur pohon yang bisa dimanipulasi JavaScript

Jadwal Workshop Web

Pertemuan	Topik	Durasi	Status
1	HTML Fundamentals	4 jam	Selesai
2	CSS Fundamentals	4 jam	Akan datang
Total pertemuan: 12		48 jam	—

Langkah 5: Pembutan file HTML (from.html)

Pada langkah ini dilakukan pembuatan file HTML dengan nama form.html menggunakan aplikasi Visual Studio Code. File ini digunakan untuk memahami pembuatan form dalam HTML yang berfungsi sebagai media input data dari pengguna.

Keterangan: Proses pembuatan file form.html

```
Lenovo@DESKTOP-HQ2TFUI MINGW64 /c/2025573010012_Workshop_web_dasar/2025573010012_Workshop_web_dasar/modul-2 (main)
$ touch from.HTML
```

Setelah file berhasil dibuat, selanjutnya dilakukan penulisan kode HTML untuk membuat form. Elemen yang digunakan antara lain <form>, <input>, <label>, <textarea>, <select>, dan <button>. Elemen <form> digunakan sebagai wadah utama, sedangkan <input> digunakan untuk berbagai jenis masukan seperti teks, email, dan password. Elemen <textarea> digunakan untuk input teks panjang, <select> untuk pilihan dropdown, dan <button> untuk tombol aksi seperti submit. Dengan menggunakan elemen-elemen tersebut, pengguna dapat memasukkan data melalui halaman web yang telah dibuat.

Keterangan: Tampilan isi file from.html

from.HTML > html > body > form > div > input#password

```html
<!DOCTYPE html>
<html lang="id">
<head>
    <meta charset="UTF-8">
    <meta name="viewport" content="width=device-width, initial-scale=1.0">
    <title>Form Pendaftaran</title>
</head>
<body>

    <h1>Form Pendaftaran Workshop</h1>

    <form action="#" method="POST">

        <!-- Nama Lengkap -->
        <div>
            <label for="nama">Nama Lengkap *</label><br>
            <input
                type="text"
                id="nama"
                name="nama"
                placeholder="Masukkan nama lengkap"
                minlength="3"
                maxlength="100"

                required>
        </div>

        <!-- Email -->
        <div>
```

```html
            <label for="email">Email *</label><br>
            <input
                type="email"
                id="email"
                name="email"
                placeholder="contoh@email.com"
                required>
        </div>

        <!-- Password -->
        <div>
            <label for="password">Password *</label><br>
            <input
                type="password"
                id="password"
                name="password"
                minlength="8"
                placeholder="Minimal 8 karakter"
                required>
        </div>

        <!-- Tanggal Lahir -->
        <div>
            <label for="tanggal_lahir">Tanggal Lahir</label><br>
            <input type="date" id="tanggal_lahir" name="tanggal_lahir">
```

```html
        </div>

        <!-- Jenis Kelamin (radio) -->
        <div>
            <p>Jenis Kelamin *</p>
            <input type="radio" id="laki" name="jenis_kelamin" value="L" required>
            <label for="laki">Laki-laki</label>
            <br>
            <input type="radio" id="perempuan" name="jenis_kelamin" value="P">
            <label for="perempuan">Perempuan</label>
        </div>

        <!-- Kelas / Batch (dropdown) -->
        <div>
            <label for="kelas">Pilih Kelas *</label><br>
            <select id="kelas" name="kelas" required>
                <option value="">-- Pilih kelas --</option>
                <option value="A">Kelas A (Senin-Rabu)</option>
                <option value="B">Kelas B (Selasa-Kamis)</option>
                <option value="C">Kelas C (Jumat-Sabtu)</option>
            </select>
        </div>

        <!-- Minat (checkbox — bisa lebih dari satu) -->
        <div>
            <p>Topik yang diminati:</p>
```

```html
            <input type="checkbox" id="html" name="minat" value="html">
            <label for="html">HTML & CSS</label><br>
            <input type="checkbox" id="js" name="minat" value="js">
            <label for="js">JavaScript</label><br>
            <input type="checkbox" id="react" name="minat" value="react">
            <label for="react">React</label><br>
        </div>

        <!-- Pesan -->
        <div>
            <label for="pesan">Pertanyaan atau Pesan</label><br>
            <textarea
                id="pesan"
                name="pesan"
                rows="4"
                cols="40"
                placeholder="Tulis pertanyaanmu di sini..."></textarea>
        </div>

        <!-- Tombol -->
        <div>
            <button type="submit">Daftar Sekarang</button>
            <button type="reset">Reset Form</button>
        </div>
```

```html
    </form>

</body>
</html>
```

Keterangan: Tampilan hasil halaman from.html di browser

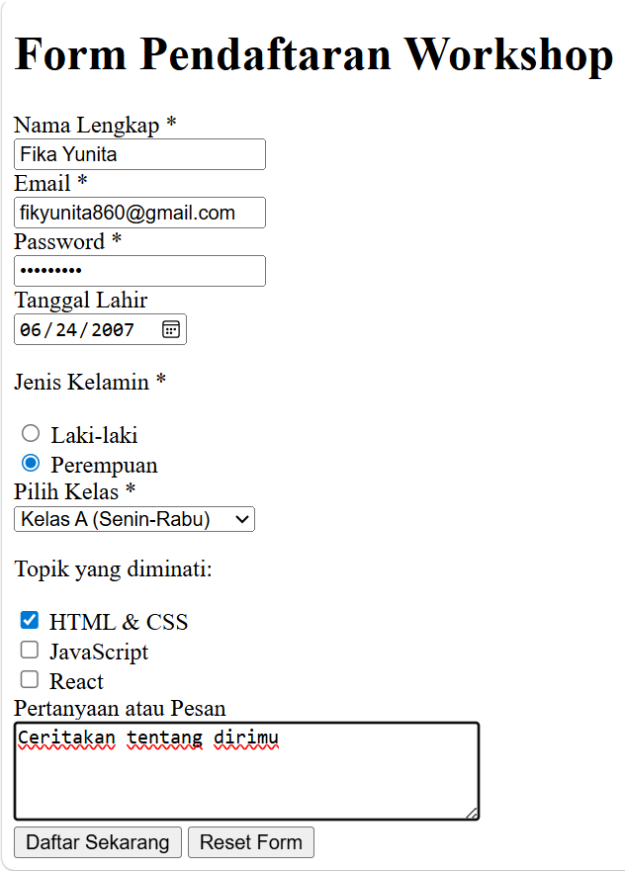

Langkah 6: Pembutan Latihan 1 (Tabel Nila Mahasiswa)

Pada langkah ini dilakukan pembuatan file HTML dengan nama latihan-1.html menggunakan aplikasi Visual Studio Code. Latihan ini bertujuan untuk membuat tabel data nilai mahasiswa menggunakan elemen tabel pada HTML.

Keterangan: Proses pembuatan file latihan-1.html

```
Lenovo@DESKTOP-HQ2TFUI MINGW64 /c/2025573010012_Workshop_web_dasar/2025573010012_Workshop_web_dasar/modul-2 (main)
$ touch latihan-1.HTML
```

Setelah file berhasil dibuat, selanjutnya dilakukan penulisan kode HTML untuk membuat tabel nilai mahasiswa. Tabel terdiri dari beberapa kolom yaitu No, Nama Mahasiswa, Nilai UTS, Nilai UAS, Nilai Akhir, dan Grade. Dalam pembuatan tabel digunakan elemen <table>, <thead>, <tbody>, <tfoot>, <tr>, <th>, dan <td>. Bagian <thead> digunakan untuk judul tabel, <tbody> untuk isi data mahasiswa, dan <tfoot> digunakan untuk menampilkan rata-rata nilai. Selain itu, digunakan atribut colspan pada baris terakhir untuk menggabungkan beberapa kolom sebagai label “Rata-rata”.

Keterangan: Tampilan isi file latihan-1.html

latihan-1.HTML > html > body

```html
<!DOCTYPE html>
<html lang="id">
<head>
    <meta charset="UTF-8">
    <title>Tabel Nilai Mahasiswa</title>
</head>
<body>

    <h2>Tabel Nilai Mahasiswa</h2>

    <table border="1" cellpadding="10">
        <thead>
            <tr>
                <th>No</th>
                <th>Nama Mahasiswa</th>
                <th>Nilai UTS</th>
                <th>Nilai UAS</th>
                <th>Nilai Akhir</th>
```

```html
                <th>Grade</th>
            </tr>
        </thead>

        <tbody>
            <tr>
                <td>1</td>
                <td>Andi</td>
                <td>80</td>
                <td>85</td>
                <td>82.5</td>
                <td>A</td>
            </tr>
```

```html
            <tr>
                <td>2</td>
                <td>Budi</td>
                <td>75</td>
                <td>70</td>
                <td>72.5</td>
                <td>B</td>
            </tr>
            <tr>
                <td>3</td>
                <td>Citra</td>
                <td>90</td>
                <td>88</td>
                <td>89</td>
```

```
46                <td>A</td>
47            </tr>
48            <tr>
49                <td>4</td>
50                <td>Dina</td>
51                <td>65</td>
52                <td>70</td>
53                <td>67.5</td>
54                <td>C</td>
55            </tr>
56            <tr>
57                <td>5</td>
58                <td>Eka</td>
```

```
59                <td>85</td>
60                <td>80</td>
61                <td>82.5</td>
62                <td>A</td>
63            </tr>
64        </tbody>
65
66        <tfoot>
67            <tr>
68                <td colspan="2"><b>Rata-rata</b></td>
69                <td>79</td>
70                <td>78.6</td>
71                <td>78.8</td>
```

```
72                <td>-</td>
73            </tr>
74        </tfoot>
75    </table>
76
77 </body>
78 </html>
```

Keterangan: : Tampilan hasil halaman Tabel Nilai Mahasiswa di browser

Tabel Nilai Mahasiswa

No	Nama Mahasiswa	Nilai UTS	Nilai UAS	Nilai Akhir	Grade
1	Andi	80	85	82.5	A
2	Budi	75	70	72.5	B
3	Citra	90	88	89	A
4	Dina	65	70	67.5	C
5	Eka	85	80	82.5	A
Rata-rata		79	78.6	78.8	-

Langkah 7: Pembuatan Latihan 2 (Halaman Menu Restoran)

Pada langkah ini dilakukan pembuatan file HTML dengan nama latihan-2.html menggunakan aplikasi Visual Studio Code. Latihan ini bertujuan untuk membuat halaman menu restoran dengan memanfaatkan elemen semantik dalam HTML.

Keterangan: Proses pembuatan file latihan-2.html

```
Lenovo@DESKTOP-HQ2TFUI MINGW64 /c/2025573010012_Workshop_web_dasar/2025573010012_Workshop_web_dasar/modul-2 (main)
$ touch latihan-2.HTML
```

Setelah file berhasil dibuat, selanjutnya dilakukan penulisan kode HTML dengan menggunakan struktur semantik seperti <header>, <nav>, <main>, dan <footer>. Pada bagian <main>, dibuat beberapa <section> untuk kategori menu seperti makanan, minuman, dan dessert. Setiap section berisi beberapa <article> yang menampilkan informasi produk berupa nama menu, deskripsi singkat, harga, dan gambar. Pada bagian <nav>, ditambahkan link navigasi menggunakan elemen <a> yang mengarah ke masing-masing section

menggunakan anchor (id). Sedangkan pada bagian <footer> ditambahkan informasi restoran seperti jam buka, alamat, dan nomor telepon.

Keterangan: Tampilan isi file latihan-2.html

```
latihan-2.HTML > html > body > main
1  <!DOCTYPE html>
2  <html lang="id">
3  <head>
4      <meta charset="UTF-8">
5      <title>Menu Restoran</title>
6  </head>
7  <body>
8
9  <header>
10     <h1>Restoran Enak Banget</h1>
11 </header>
12
13 <nav>
14     <ul>
15         <li><a href="#makanan">Makanan</a></li>
16         <li><a href="#minuman">Minuman</a></li>
17         <li><a href="#dessert">Dessert</a></li>
18     </ul>
19 </nav>
20
21 <main>
22
23     <!-- Makanan -->
24     <section id="makanan">
25         <h2>Makanan</h2>
26
27         <article>
28             <h3>Nasi Goreng</h3>
29             <p>Nasi goreng spesial dengan telur dan ayam</p>
```

```
30             <p>Harga: Rp20.000</p>
31             <img src="c:\Users\Lenovo\Pictures\nasi goreng.jpeg" alt="Nasi Goreng" width="150"
32         </article>
33
34         <article>
35             <h3>Mie Ayam</h3>
36             <p>Mie ayam lezat dengan topping ayam</p>
37             <p>Harga: Rp15.000</p>
38             <img src="c:\Users\Lenovo\Pictures\mie ayam.jpeg" alt="Mie Ayam" width="150">
39         </article>
40
41         <article>
42             <h3>Sate Ayam</h3>
43             <p>Sate ayam dengan bumbu kacang</p>
44             <p>Harga: Rp25.000</p>
45             <img src="c:\Users\Lenovo\Pictures\sate ayam.jpeg" alt="Sate Ayam" width="150">
46         </article>
47     </section>
48
49     <!-- Minuman -->
50     <section id="minuman">
51         <h2>Minuman</h2>
52
53         <article>
```

```html
            <h3>Es Teh</h3>
            <p>Teh manis dingin</p>
            <p>Harga: Rp5.000</p>
            <img src="c:\Users\Lenovo\Pictures\es teh.jpeg" alt="Es Teh" width="150">
        </article>

        <article>
            <h3>Jus Jeruk</h3>
            <p>Jus jeruk segar</p>
            <p>Harga: Rp10.000</p>
            <img src="c:\Users\Lenovo\Pictures\jus jeruk.jpeg" alt="Jus Jeruk" width="150">
        </article>

        <article>
            <h3>Kopi</h3>
            <p>Kopi hitam hangat</p>
            <p>Harga: Rp8.000</p>
            <img src="c:\Users\Lenovo\Pictures\kopi .jpeg" alt="Kopi" width="150">
        </article>
    </section>

    <!-- Dessert -->
    <section id="dessert">
        <h2>Dessert</h2>
```

```html

        <article>
            <h3>Es Krim</h3>
            <p>Es krim coklat dan vanila</p>
            <p>Harga: Rp12.000</p>
            <img src="c:\Users\Lenovo\Pictures\eskrim.jpeg" alt="Es Krim" width="150">
        </article>

        <article>
            <h3>Pudding</h3>
            <p>Pudding manis lembut</p>
            <p>Harga: Rp10.000</p>
            <img src="c:\Users\Lenovo\Pictures\puding.jpeg" alt="Pudding" width="150">
        </article>

        <article>
            <h3>Kue</h3>
            <p>Kue coklat lezat</p>
            <p>Harga: Rp15.000</p>
            <img src="c:\Users\Lenovo\Pictures\kue coklat.jpeg" alt="Kue" width="150">
        </article>
    </section>

</main>
```

```html

<footer>
    <p>Jam buka: 08.00 - 22.00</p>
    <p>Alamat: Jl. Contoh No.123</p>
    <p>Telepon: <a href="tel:081254951980">081254951980</a></p>
</footer>

</body>
</html>
```

Keterangan: Tampilan hasil halaman Menu Restoran di browser

Restoran Enak Banget

- Makanan
- Minuman
- Dessert

Makanan

Nasi Goreng

Nasi goreng spesial dengan telur dan ayam

Harga: Rp20.000

Mie Ayam

Mie ayam lezat dengan topping ayam

Harga: Rp15.000

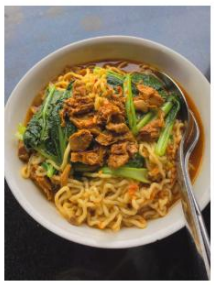

Sate Ayam

Sate ayam dengan bumbu kacang

Harga: Rp25.000

Minuman

Es Teh

Teh manis dingin

Harga: Rp5.000

Jus Jeruk

Jus jeruk segar

Harga: Rp10.000

Kopi

Kopi hitam hangat

Harga: Rp8.000

Dessert

Es Krim

Es krim coklat dan vanila

Harga: Rp12.000

Pudding

Pudding manis lembut

Harga: Rp10.000

Kue

Kue coklat lezat

Harga: Rp15.000

Langkah 8: Pembutan Tugas Praktikum (Halaman Profil Diri)

Pada langkah ini dilakukan pembuatan halaman profil diri sebagai tugas praktikum menggunakan aplikasi Visual Studio Code. File yang dibuat bernama index.html dan disimpan dalam folder tugas. Halaman ini bertujuan untuk menampilkan informasi pribadi dengan memanfaatkan berbagai elemen HTML yang telah dipelajari sebelumnya.

Keterangan: Proses pembuatan file tugas/index.html

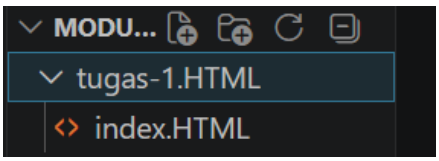

Setelah file berhasil dibuat, selanjutnya dilakukan penulisan kode HTML dengan menggunakan struktur semantik seperti <header>, <nav>, <main>, dan <footer>. Pada bagian <main>, halaman dibagi menjadi beberapa section, antara lain:

- Tentang Saya: berisi foto profil (<img>), nama, jurusan, universitas, dan deskripsi singkat.
- Keahlian: menggunakan elemen <ul> untuk menampilkan daftar skill.
- Pengalaman/Riwayat: menggunakan <ol> atau tabel untuk menampilkan pengalaman secara berurutan.
- Kontak: menggunakan form (<form>) yang berisi input seperti nama, email, dan pesan.

Pada bagian <nav>, ditambahkan navigasi yang dapat mengarah ke setiap section menggunakan anchor link. Sedangkan pada bagian <footer> ditambahkan informasi tambahan seperti nama lengkap dan tautan ke media sosial.

Keterangan: Tampilan isi file tugas/index.html

```html
<!DOCTYPE html>
<html lang="id">
<head>
    <meta charset="UTF-8">
    <meta name="viewport" content="width=device-width, initial-scale=1.0">
    <title>Profil Diri</title>
</head>
<body style="background-color: ;">

<header>
    <h1>Profil Diri</h1>
</header>

<nav>
    <a href="#tentang">Tentang</a>
    <a href="#keahlian">Keahlian</a>
    <a href="#pengalaman">Pengalaman</a>
    <a href="#kontak">Kontak</a>
</nav>

<main>

<section id="tentang">
    <h2>Tentang Saya</h2>
    <img src="profil.jpeg" alt="Foto profil saya" width="130" height="200">
    <p><b>Nama:</b> Fika Yunita</p>
    <p><b>Jurusan:</b> (Teknik Informatika)</p>
    <p><b>Universitas:</b> (Poleteknik Negeri Lhokseumawe)</p>
    <p>Saya adalah mahasiswa yang sedang belajar membuat website sederhana menggunakan HTML dan
```

```html
    </section>

    <section id="keahlian">
        <h2>Keahlian</h2>
        <ul>
            <li>HTML Dasar</li>
            <li>CSS Dasar</li>
            <li>Microsoft Word</li>
            <li>Komunikasi</li>
        </ul>
    </section>

    <section id="pengalaman">
        <h2>Pengalaman</h2>
        <ol>
            <li>Membuat halaman profil sederhana</li>
            <li>Belajar dasar HTML dan CSS</li>
            <li>Mengerjakan tugas praktikum</li>
        </ol>
    </section>

    <section id="kontak">
        <h2>Kontak</h2>

        <form>
```

```html
    <form>
        <div>
            <label>Nama:</label>
            <input type="text" placeholder="Masukkan nama">
        </div>

        <div>
            <label>Email:</label>
            <input type="email" placeholder="Masukkan email">
        </div>

        <div>
            <label>Subjek:</label>
            <select>
                <option>Pertanyaan</option>
                <option>Kerja Sama</option>
            </select>
        </div>

        <div>
            <label>Pesan:</label>
            <textarea rows="4" placeholder="Halo, saya ingin bertanya lebih lanjut mengenai prof
        </div>
```

```html

            <button type="submit">Kirim</button>
        </form>
    </section>
    </main>

    <footer>
        <p>Fika Yunita - 2026</p>
        <p>GitHub | LinkedIn</p>
    </footer>

    </body>
    </html>
```

Keterangan: Tampilan hasil halaman Profil diri di browser

Profil Diri

Tentang Keahlian Pengalaman Kontak

Tentang Saya

Nama: Fika Yunita

Jurusan: (Teknik Informatika)

Universitas: (Poleteknik Negeri Lhokseumawe)

Saya adalah mahasiswa yang sedang belajar membuat website sederhana menggunakan HTML dan CSS.

Keahlian

- HTML Dasar
- CSS Dasar
- Microsoft Word
- Komunikasi

Pengalaman

1. Membuat halaman profil sederhana
2. Belajar dasar HTML dan CSS
3. Mengerjakan tugas praktikum

Kontak

Nama:

Fika Yunita

Email:

fikayunita860@gmail.com

Subjek:

Pertanyaan

Pesan:

Ceritakan tentang dirimu

Kirim

BAB IV
PENUTUP

4.1 Kesimpulan

Berdasarkan hasil praktikum yang telah dilakukan, dapat disimpulkan bahwa pembuatan halaman web dasar menggunakan HTML dimulai dari pembuatan struktur dasar pada file index.html, kemudian dilanjutkan dengan penggunaan elemen semantik pada semantik.html untuk menyusun halaman yang lebih terstruktur.

Selanjutnya, dipelajari penggunaan elemen hyperlink dan gambar pada link-gambar.html, serta pembuatan list dan tabel pada list-tabel.html untuk menampilkan data secara terorganisir. Selain itu, juga dilakukan pembuatan form pada form.html sebagai sarana input data dari pengguna. Melalui Latihan 1, mahasiswa mampu membuat tabel nilai dengan memanfaatkan elemen tabel secara lengkap. Pada Latihan 2, mahasiswa dapat membuat halaman menu restoran dengan menggunakan elemen semantik dan navigasi. Sedangkan pada tugas akhir, mahasiswa mampu menggabungkan seluruh materi yang telah dipelajari ke dalam pembuatan halaman profil diri yang lengkap dan terstruktur.

Dengan demikian, praktikum ini memberikan pemahaman yang baik dalam penggunaan berbagai elemen HTML serta penerapannya dalam pembuatan halaman web sederhana yang dapat ditampilkan dengan baik pada browser.

4.2. Saran

Berdasarkan praktikum yang telah dilakukan, disarankan agar mahasiswa lebih banyak berlatih dalam membuat berbagai bentuk halaman web untuk meningkatkan pemahaman terhadap penggunaan HTML. Selain itu, mahasiswa juga disarankan untuk lebih teliti dalam penulisan kode agar dapat meminimalisir kesalahan serta menghasilkan tampilan web yang sesuai dengan yang diharapkan. Untuk pengembangan selanjutnya, disarankan agar

mempelajari teknologi web lainnya seperti CSS dan JavaScript guna membuat tampilan web yang lebih menarik, interaktif, dan dinamis.

DAFTAR PUSTAKA

W3Schools. (n.d.). HTML Tutorial. Diakses dari https://www.w3schools.com/html/

Mozilla Developer Network. (n.d.). HTML: HyperText Markup Language. Diakses dari https://developer.mozilla.org/

Duckett, Jon. (2011). HTML and CSS: Design and Build Websites. John Wiley & Sons.

Suryana, Taryana. (2014). HTML, CSS, dan JavaScript. Bandung: Informatika.